

### EXTRACTO DE PUBLICACIÓN.

El Gobierno Autónomo Descentralizado del Cantón Alausí, dentro del Expediente Administrativo N°169099, solicitado por los representantes del “Comité Cívico de la Confraternidad Huigrense” y en cumplimiento del **ART 22 LITERAL E) DE LA ORDENANZA PARA REGULARIZACIÓN Y ADJUDICACIÓN DE BIENES MOSTRENCO DEL CANTÓN ALAUSÍ**, se procede a la publicación del extracto, dando a conocer el proceso de Declaratoria de Bien Mostrenco, del lote de terreno con las siguientes características:

#### UBICACIÓN DEL TERRENO:

**Parroquia:** Huigra

**Coordenadas:** X: 724504.508 Y: 9746907.747

#### LINDEROS Y SUPERFICIES DEL LOTE:

**Norte:** Henry Cargua Yáñez en 40.67m

**Sur:** Hrdos. Octavio Yáñez en 19.52m

**Este:** Rio Chanchan en 107.28m

**Oeste:** calle José Joaquin Olmedo en 82.39m

**ÁREA SEGÚN LEVANTAMIENTO PLANIMÉTRICO:** 3669.57m<sup>2</sup>.

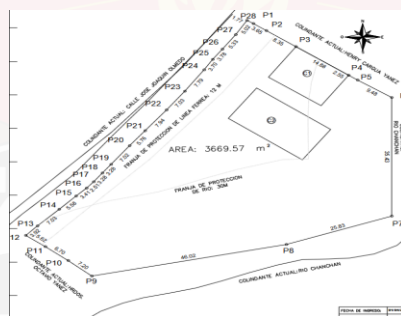

Cualquier persona natural o jurídica que demuestre interés legítimo podrá oponerse a la declaratoria de bien mostrenco, para el efecto deberá cumplir con los requisitos y trámite, previstos en el Art.23 de la Ordenanza para Regularización y Adjudicación de Bienes Mostrenco del Cantón Alausí.



Firmado electrónicamente por:  
**SEGUNDO REMIGIO  
ROLDAN CUZCO**

Validar únicamente con FirmaREC

Ing. Segundo Remigio Roldán Cuzco

**ALCALDE DEL CANTON ALAUSÍ.**